

Model 8 - NB29

Rettelse på tekst og diagram

Oversize Bluse med hulmønster

Størrelse: S/M (L/XL) XL/XXL

Overvidde: 102 (117) 132 cm

Længde: 55 (66) 70 cm

Ryg og forstykke: Strikkes rundt. Slå 308 (330) 352 **308 (352) 396** m op på rundp nr. 3 med vintage lyserød og strik 4 cm. rib (1 r, 1 vr). Skift til rundp nr. 3½ og strik mønster efter diagram 1 til arb. måler 38 (**46**) **46** cm. Herefter lukkes af til ærmegab fra retsiden således: Strik **146 (168) 190** m, luk 8 m af, strik **146 (168) 190** m, luk 8 m af. Lad arb. hvile.

Ærmer: Slå 60 (**76**) **82** m op på strømpep nr. 3 med vintage lyserød og strik 4 cm. rib (1 r, 1 vr). Skift til strømpep nr. 3½ og fortsæt i rib (1 r, 1 vr), idet der på hver **2 (2) 1** cm tages 2 m ud på indersiden af ærmet, til der er 104 (**126**) **146** m. Strik til ærmet måler 49 (51) **49** cm. Herefter lukkes 8 m af på indersiden af ærmet = 96 (**146**) **138** m.

Bærestykke: Sæt alle 484 (**572**) **656** m ind på rundp nr. 3½ med ærmerne over ryg/forstykkets aflukkede m. Sæt mærketråd mellem alle 4 samlinger. Omg. begynder mellem venstre forstykke og ærme. Fortsæt med at strikke ryg og forstykket efter diagram 1 og strik ærmerne i rib, idet der på hver 2 p tages ind til raglan således: * 2 r sm, strik til 2 m før næste mærketråd, 1 m løs af, 1 r, træk den løse m over*. Strik fra *-* i alt 4 gange = der tages 8 m af hver gang. Strik mønster og tag ind til raglan til der ialt er taget 34 (**42**) **50** gange ind til raglan. Skift til p nr 3. Tag ind til hals jævnt fordelt til 170 (**182**) **194** m således: Strik 3 m sammen således, at m fortsætter som m viser (r og vr). Strik 6 omg. rib (1 r, 1 vr). Luk alle m af.

Diagram til hulmønster

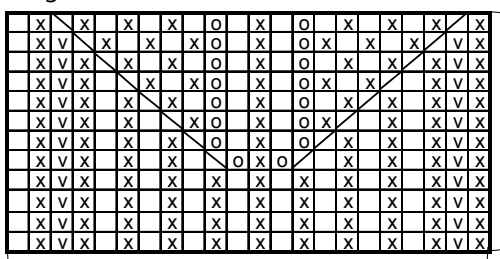

Gentag disse omg.

Gentag disse m

- | | | | |
|-------------------------------------|------|-------------------------------------|---|
| <input type="checkbox"/> | ret | <input type="checkbox"/> | slå om |
| <input checked="" type="checkbox"/> | vr | <input checked="" type="checkbox"/> | tag 1 m løs af, 1 r, træk den løse m over |
| <input checked="" type="checkbox"/> | dr r | <input checked="" type="checkbox"/> | 2 r |