

# Rettelse model 1 - NB67

## - Rettelse på diagram

Snoningsmønster til ryggen str. S (viser alle m)

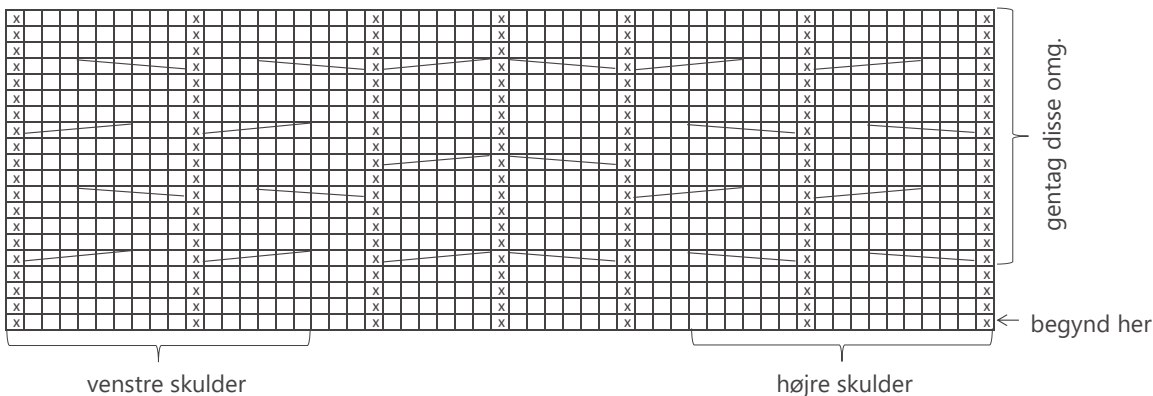

Snoningsmønster til ryggen str. M (viser alle m)

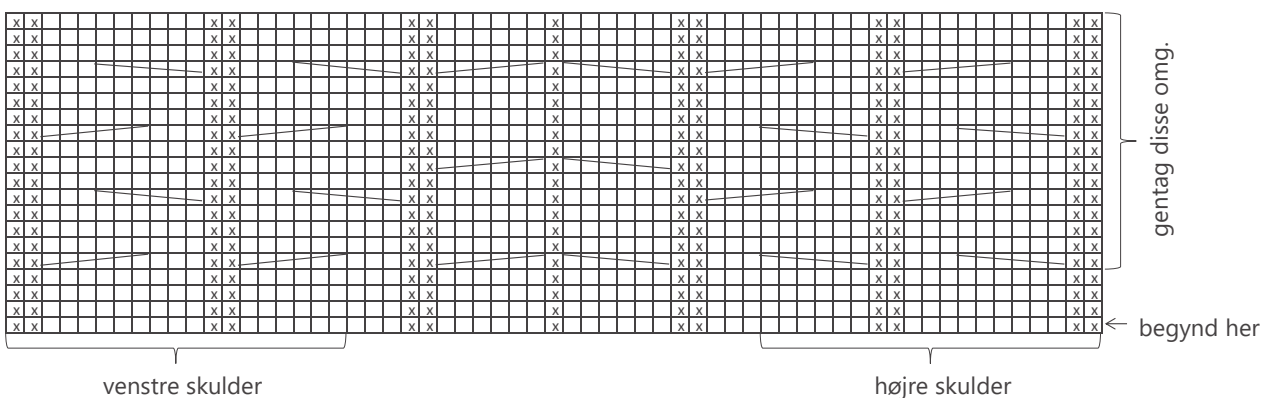

Snoningsmønster til ryggen str. L/XL (viser alle m)

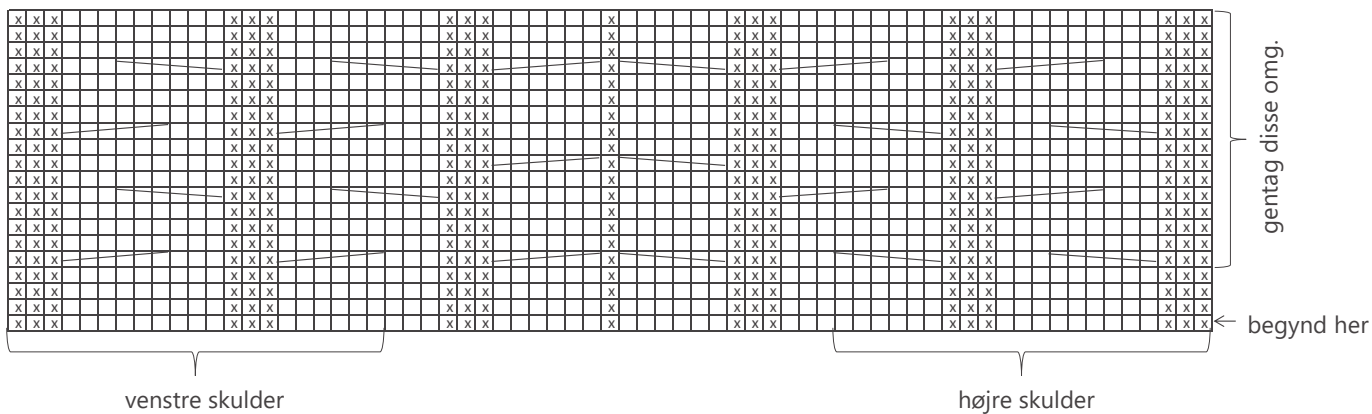

Snoningsmønster venstre side

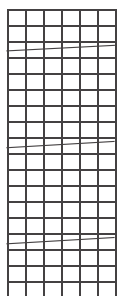

Snoningsmønster højre side

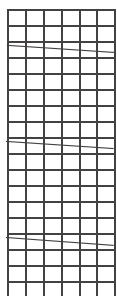

Sæt 3 m på hjælpep foran arb., strik 3 mr, strik 3 m fra hjælpep ret



Sæt 3 m på hjælpep bag arb., strik 3 mr, strik 3 m fra hjælpep ret